

LIEB | EGG 



Infoabend Fachkurs Bäuerin 2024
 Bäuerin mit Eidg. FA
 Bäuerlicher Haushaltleiter mit Eidg. FA
 Lisa Vogt Altermatt
LANDWIRTSCHAFTLICHES ZENTRUM

1

Das Zielpublikum für die Ausbildung

- Frauen und Männer die an persönlicher und fachlicher Ausbildung interessiert sind
- Zukünftige oder bereits aktive Bäuerinnen/bäuerliche Haushaltleiter
- Unabhängig von der Produktionsart des Betriebes (IP, Bio, etc.)
- Frauen und Männer aus nicht bäuerlichen Kreisen
- Personen mit oder ohne Interesse am Eidg. Fachausweis

29.12.2023 LANDWIRTSCHAFTLICHES ZENTRUM 4

4

Das Bildungsangebot an der Liebegg

- Fachkurs Bäuerin als berufsbegleitende Ausbildung
- Die Ausbildung ist modular aufgebaut
- 1 Schultag pro Woche während 2 Jahren
- Schultag Lehrgang 2024: Donnerstag
- Bei einigen Wahlmodulen auch ein anderer Tag möglich
- Bei grosser Nachfrage: zusätzliche Klasse mit Schultag Freitag im 1. Bildungsjahr (2. Bildungsjahr: Donnerstag)

29.12.2023 LANDWIRTSCHAFTLICHES ZENTRUM 5

5

Voraussetzungen für die Ausbildung

- Interesse an aktuellem Wissen in (Haushalt)-Management und Unternehmensführung in der Landwirtschaft
- Interesse an einer vielseitigen Ausbildung im Bereich Ernährung, Garten und Produkte, Hauswirtschaft
- Motivation und Zeit für Ausbildung, Vertiefung von Themen, Prüfungsvorbereitung. Wieviel? Individuell, je nach Modul, Vorbildung und persönlicher Erfahrung.
- Mindestalter 21 Jahre (wir empfehlen eher 22+)

29.12.2023

LANDWIRTSCHAFTLICHES ZENTRUM

6

6

Der Aufbau der Ausbildung

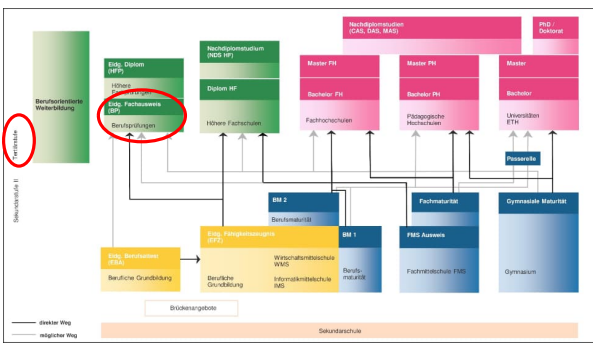

29.12.2023

LANDWIRTSCHAFTLICHES ZENTRUM

7

7

Der Aufbau der Ausbildung

MODULÜBERSICHT

Module im ersten Bildungsjahr:

Ernährung, Hauswirtschaft und Garten

BP 01 Reinigungstechnik und Textilpflege	BP 04 Gartenbau
BP 05 Ernährung und Verpflegung	BP 06 Produktverarbeitung

Module im zweiten Bildungsjahr:

Familie, Betrieb, Management und Wahlmodule

BP 02 Haushaltführung	BP 03 Familie und Gesellschaft
BP 07 Landwirtschaftliches Recht	BP 08 Landwirtschaftliche Buchhaltung
BP 09 Landwirtschaftliche Betriebslehre	Wahlmodule nach persönlichen und betrieblichen Bedürfnissen

29.12.2023

LANDWIRTSCHAFTLICHES ZENTRUM

8

8

Der Aufbau der Ausbildung

1. Bildungsjahr
Schwerpunkt Ernährung, Hauswirtschaft, Garten

- BP 01 Reinigungstechnik und Textilpflege
- BP 04 Gartenbau
- BP 05 Ernährung und Verpflegung
- BP 06 Produkteverarbeitung

29.12.2023

LANDWIRTSCHAFTLICHES ZENTRUM

9

9

Der Aufbau der Ausbildung

1. Bildungsjahr
Schwerpunkt Ernährung, Hauswirtschaft, Garten

- Wissen für den professionellen und nachhaltigen Haushalt
- Meinungsbildung und Entscheidungskompetenz für die sinnvolle Umsetzung in der eigenen Situation
- Verbindung Produktion, Verarbeitung und Konsum
- Verknüpfung von Wissen für den LW-Betrieb

29.12.2023

LANDWIRTSCHAFTLICHES ZENTRUM

10

10

Der Aufbau der Ausbildung

2. Bildungsjahr
Schwerpunkt Management, Betrieb und Familie

- BP 02 Haushaltsführung
- BP 03 Familie und Gesellschaft
- BP 07 Landwirtschaftliches Recht
- BP 08 Landwirtschaftliche Buchhaltung
- BP 09 Landwirtschaftliche Betriebslehre
- Wahlmodule

29.12.2023

LANDWIRTSCHAFTLICHES ZENTRUM

11

11

Der Aufbau der Ausbildung

2. Bildungsjahr
Schwerpunkt Management, Familie und Betrieb

- Erweiterung der Management-Kompetenzen: passend zu den Führungsaufgaben in Betrieb, Familie, Haushalt
- Fachwissen und Netzwerk zur Unternehmensführung: für Entscheidungen und Gespräche auf Augenhöhe im eigenen LW-Umfeld

29.12.2023

LANDWIRTSCHAFTLICHES ZENTRUM

12

12

Der Aufbau der Ausbildung

- Für die Zulassung zur Eidg. Berufsprüfung: Mindestens zwei Wahlmodule erfolgreich absolvieren
- Im zweiten Bildungsjahr sind zwei Wahlmodulblöcke im Stundenplan des FK Bäuerin integriert
- Detailinformation und Anmeldung für die Wahlmodule erfolgen nach Beginn der Ausbildung
- Angebot und Stundenplan Wahlmodule Liebegg: [Wahlmodule \(liebegg.ch\)](http://Wahlmodule(liebegg.ch))

29.12.2023

LANDWIRTSCHAFTLICHES ZENTRUM

13

13

Der Aufbau der Ausbildung

Angebot Wahlmodule Liebegg FK Bäuerin

Stand Planung Herbst 2023		
BP 10	Textiles Gestalten	jedes Jahr
BP 13	Kleintierhaltung	jedes Jahr
BF 04	Willkommen auf dem Bauernhof: Grundlagen	jedes Jahr
BF 04 D	Willkommen auf dem Bauernhof: Spezialisierung Direktvermarktung	jedes Jahr
BF 07	Bildungsangebote auf dem Bauernhof	Jedes Jahr: Mittwoch
BP 11	Einführung in die Rindviehhaltung	Frühling 2024 / alle zwei Jahre
BP 14	Einführung in die Ackerkulturen	Frühling 2025 / alle zwei Jahre
BF 06	Biodiversität	Jedes Jahr, Frühling, Freitag

29.12.2023

LANDWIRTSCHAFTLICHES ZENTRUM

14

14

Der Aufbau der Ausbildung: Wahlmodule

Angebot Wahlmodule

- Den Teilnehmenden des Fachkurs Bäuerin stehen weitere Module aus dem Berufsfeld Landwirtschaft zur Auswahl
- Z. Bsp. Biodiversität, Umstellung Biolandbau, Mutterkuhhaltung und Weidemast, Obstverarbeitung, etc.
- Besuch an der Liebegg und/oder an anderen Schulen
- Gerne beraten wir Sie zu den Wahlmodulen/Angeboten
- [Modulbeschriebe Berufsprüfung Bäuerin Fachausweis - Landfrauen SBLV](#)

29.12.2023

LANDWIRTSCHAFTLICHES ZENTRUM

15

15

Modullernzielkontrolle (MLZK)

- Jedes Modul schliesst mit einer MLZK ab
- Unterschiedliche Prüfungsformen gemäss Vorgaben: praktisch, schriftlich, mündlich, kombinierte Prüfung
- Fach-, Methoden- und Selbstkompetenz werden geprüft

- Es ist auch möglich den Unterricht zu besuchen, ohne die MLZK zu absolvieren
- Für die Zulassung zur Eidg. Berufsprüfung: MLZK alle Pflichtmodulen und zwei Wahlmodule bestehen

29.12.2023

LANDWIRTSCHAFTLICHES ZENTRUM

16

16

Impressionen von der Schlussfeier 2023



29.12.2023

LANDWIRTSCHAFTLICHES ZENTRUM

17

17

Lehrmittel und MSO 365 Teams

- Lehrmittel/Unterlagen Fachkurs Bäuerin zur Zeit "analog": werden in Papierform abgegeben
- Digitale Ergänzungen und Hilfsmittel werden gezielt eingesetzt
- Der eigene Laptop kommt vermehrt zum Einsatz. Je nach Modul und Bedürfnissen der Teilnehmenden.
- Als Plattform für Austausch, Information und Dateien: MSO 365 Teams
- Weitere Informationen erhalten Sie vor dem Schulstart

29.12.2023

LANDWIRTSCHAFTLICHES ZENTRUM

19

19

Die Kosten Fachkurs Bäuerin Liebegg

- Einschreibgebühr Fr. 200.00
- Unterricht pro Halbtage ca. Fr. 70.00
- Verpflegung am LZ Liebegg, Exkursionen und weitere Kosten werden zusätzlich verrechnet
- Rechnungsstellung:
Erfolgt verteilt auf die zwei Ausbildungsjahre
Je vier Rechnungen pro Jahr

29.12.2023

LANDWIRTSCHAFTLICHES ZENTRUM

20

20

Die Kosten Fachkurs Bäuerin Liebegg

	Modul	Lehrmittel, Kopien, Material, Nahrungsmittel	MLZK	Kosten gesamt
		Betrag gerundet		
Pflichtmodule				
BP 01 Reinigungstechnik und Textilpflege	Fr. 1'090.00	Fr. 70.00	Fr. 200.00	Fr. 1'360.00
BP 02 Haushaltführung	Fr. 700.00	Fr. 50.00	Fr. 150.00	Fr. 900.00
BP 03 Familie und Gesellschaft	Fr. 700.00	Fr. 50.00	Fr. 150.00	Fr. 900.00
BP 04 Gartenbau	Fr. 1'150.00	Fr. 190.00	Fr. 200.00	Fr. 1'540.00
BP 05 Ernährung / Verpflegung	Fr. 1'530.00	Fr. 235.00	Fr. 200.00	Fr. 1'965.00
BP 06 Produktverarbeitung	Fr. 1'020.00	Fr. 180.00	Fr. 200.00	Fr. 1'400.00
BP 07 Landwirtschaftliches Recht	Fr. 840.00	Fr. 90.00	Fr. 150.00	Fr. 1'080.00
BP 08 Landwirtschaftliche Buchhaltung	Fr. 700.00	Fr. 50.00	Fr. 150.00	Fr. 900.00
BP 09 Landwirtschaftliche Betriebslehre	Fr. 840.00	Fr. 50.00	Fr. 150.00	Fr. 1'040.00
Total Kosten Pflichtmodule	Fr. 8'570.00	Fr. 965.00	Fr. 1'600.00	Fr. 11'085.00

29.12.2023

LANDWIRTSCHAFTLICHES ZENTRUM

21

21

Die Kosten Fachkurs Bäuerin Liebegg

Mitfinanzierung der Ausbildung durch den Bund

- Wer nach der Ausbildung an der Liebegg die Eidgenössische Berufsprüfung absolviert (Bäuerin FA) kann beim SBFI 50% der Ausbildungskosten zurückfordern
- Die Rückerstattung der Ausbildungskosten ist unabhängig vom Prüfungserfolg bei der Eidg. Prüfung
- Weitere Informationen:
[SBFI Infos Bundesbeiträge Höhere Berufsbildung](#)

29.12.2023

LANDWIRTSCHAFTLICHES ZENTRUM

22

22

Ist der FK Bäuerin die richtige Ausbildung für Sie?

- Module, Inhalte, Lernziele – genau was Sie suchen
- Die Ausbildung entspricht Ihren Interessen/Bedürfnissen
- Die Ausbildung entspricht den Bedürfnissen des Betriebs mit dem Sie vernetzt sind
- Die Zulassungsbedingungen für die Eidg. BP sind klar
- Sie sind bereit Zeit in die Ausbildung zu investieren
- Bei Bedarf: Prüfen Sie weitere Ausbildungen im Berufsfeld Landwirtschaft (z. Bsp. Zweitausbildung Landwirt*in mit EFZ)
- Gerne beraten wir Sie persönlich!

29.12.2023

LANDWIRTSCHAFTLICHES ZENTRUM

23

23

Anmeldung Fachkurs Bäuerin Liebegg

- Variante 1
Anmeldung ganze Ausbildung
- Variante 2
Anmeldung 1. Bildungsjahr
Schwerpunkt Ernährung, Garten, Hauswirtschaft
- Variante 3
Anmeldung einzelne Module: Bildungsplätze auf Anfrage

29.12.2023

LANDWIRTSCHAFTLICHES ZENTRUM

24

24

Anmeldung Fachkurs Bäuerin Liebegg

- Anmeldeschluss Lehrgang 2024: 30.04.2024
- Ausbildungsbeginn an der Liebegg: Donnerstag, 15.08.2024
- Die Anmeldungen werden in der Reihenfolge des Eingangs berücksichtigt
- Variante 1 und 2 haben Vorrang
- Bei grosser Nachfrage: zusätzliche Klasse mit Schultag Freitag im 1. Bildungsjahr (2. Bildungsjahr: Donnerstag)

29.12.2023

LANDWIRTSCHAFTLICHES ZENTRUM

25

25

Abmeldung Fachkurs Bäuerin Liebegg

- Eine Abmeldung muss schriftlich erfolgen
- Abmeldung nach dem 01. Juni: die Einschreibgebühr wird nicht zurückerstattet
- Abmeldung nach dem 30. Juni: die ersten zwei Module werden in Rechnung gestellt
- Abmeldung nach dem 30. Juli: die ersten drei Module werden in Rechnung gestellt

29.12.2023

LANDWIRTSCHAFTLICHES ZENTRUM

26

26

Die Zuständigkeiten in der Ausbildung

Liebegg

- Lehrgang Fachkurs Bäuerin durchführen
- MLZK der Module durchführen
- Beratung in Ausbildungsfragen
- Netzwerk mit anderen Schulen
- Netzwerk mit Berufsverband und Prüfungsleitung

29.12.2023

LANDWIRTSCHAFTLICHES ZENTRUM

27

27

Die Zuständigkeiten in der Ausbildung

Prüfungsleitung Bäuerin und OdA AgriAliform (= Berufsfeld Landwirtschaft)

- Steuerung und Positionierung Ausbildung Bäuerin
- Definition der Modulinhalte und Lernziele
- Prüfungsordnung und Wegleitung zur Berufsprüfung
- Prüfung und Anerkennung der Berufspraxis
- Zulassung zur Berufsprüfung
- Organisation/Durchführung der eidg. Berufsprüfung

29.12.2023

LANDWIRTSCHAFTLICHES ZENTRUM

28

28

Die Zuständigkeiten in der Ausbildung

Prüfungsleitung Bäuerin und OdA AgriAliform (= Berufsfeld Landwirtschaft)

- Anerkennung Gleichwertigkeit Module
Schriftliches Gesuch einreichen an
Sekretariat der Prüfungsleitung Bäuerin (PLB)
- Beilagen: EFZ/Diplom, Berufsbeschreibung, Berufsinhalt

- Anerkennung Pflichtmodule: nur aus Berufsfeld LW und HW
- Anerkennung Wahlmodule: Eidg. anerkannte Abschlüsse

29.12.2023

LANDWIRTSCHAFTLICHES ZENTRUM

29

29

Eidgenössische Berufsprüfung: Bäuerin FA

- Die Eidgenössische Berufsprüfung wird im Anschluss an den Fachkurs Bäuerin absolviert
- Frühster Termin: Frühling nach Abschluss FK Bäuerin
- Spätester Termin: 6 Jahre nach Abschluss FK Bäuerin

- Die erfolgreiche Berufsprüfung führt zum Titel "Bäuerin oder Bäuerlicher Haushaltleiter mit Eidgenössischem Fachausweis"
- Fachausweis berechtigt zur Betriebsführung in der LW und erfüllt die Ausbildungsanforderung für Direktzahlungen

29.12.2023

LANDWIRTSCHAFTLICHES ZENTRUM

30

30

Eidgenössische Berufsprüfung: Bäuerin FA

Bedingungen für die Zulassung zur Berufsprüfung
(bis zur Anmeldung Eidg. Berufsprüfung zu erfüllen)

- Fähigkeitszeugnis einer beruflichen Grundausbildung oder Mittelschulabschluss
- Bestandene MLZK aller Pflichtmodule
- Bestandene MLZK von zwei Wahlmodulen
- 2 Jahre Berufspraxis im Bäuerlichen Haushalt (mind. 50%)

29.12.2023

LANDWIRTSCHAFTLICHES ZENTRUM

31

31

Eidgenössische Berufsprüfung: Bäuerin FA

Bedingungen für die Zulassung zur Berufsprüfung:
Informationen zur Berufspraxis
[Praxiszeit Berufsprüfung Bäuerin eidg. FA - Landfrauen SBLV](#)

- Praxis zählt nach der Grundausbildung (EFZ, Matur etc.)
- Haushalt eines Betriebes der direktzahlungsberechtigt ist
- Verschiedene Praxisbetriebe sind möglich: immer mindestens vier Wochen zusammenhängend
- Praxis auf dem eigenen Betrieb oder Praxis als Angestellte erreichen und mit Arbeitsbestätigung belegen

29.12.2023

LANDWIRTSCHAFTLICHES ZENTRUM

32

32

Eidgenössische Berufsprüfung: Bäuerin FA

Bedingungen für die Zulassung zur Berufsprüfung
Informationen zur Berufspraxis

- Bei weniger als 50% Tätigkeit im bäuerlichen Haushalt wird die Praxiszeit wie folgt berechnet

Praxiszeit „Bäuerlicher Haushalt“ ab Anzahl Tage pro Woche	Stunden / pro Woche	übriges Pensum inkl. Weiterbildungen und Nebenämtern	erforderliche Monate bei gleichbleibendem Pensum
1 Tage (20%)	8 – 10	100%	48
1.5 Tage (30%)	12 – 15	90%	36
2 Tage (40%)	16 – 20	80%	30
2.5 Tage (≥ 50%)	20 – 25	max. 70%	24

29.12.2023

LANDWIRTSCHAFTLICHES ZENTRUM

33

33

Eidgenössische Berufsprüfung: Bäuerin FA

Die Berufsprüfung besteht aus drei Teilen

- Projektarbeit verfassen: eigene Themenwahl, drei Module miteinander vernetzen
- Präsentation mit ergänzenden Fragen (30 Min.)
- Fachgespräch (30 Min.)
- Infoveranstaltungen zur Eidg. Berufsprüfung werden von der Prüfungsleitung Bäuerin SBLV durchgeführt
[Infoveranstaltung Prüfungsleitung SBLV](#)

29.12.2023

LANDWIRTSCHAFTLICHES ZENTRUM

34

34

Eidgenössische Berufsprüfung: Bäuerin FA

Alle Informationen zur Berufsprüfung

- [Berufsprüfung Bäuerin mit Fachausweis - Landfrauen SBLV](#)
- Verbindliche Informationen, Fragen zur Anerkennung der Berufspraxis und Bestätigung der Praxis:

Prüfungsleitung Bäuerin Deutschschweiz
Frau Anita Senti
senti@landfrauen.ch
079 544 00 76

29.12.2023

LANDWIRTSCHAFTLICHES ZENTRUM

35

35

Informationen zur Ausbildung Bäuerin

- Fachkurs Bäuerin Liebegg
Liebegg: www.liebegg.ch (Berufsbildung)
auch per Telefon oder Mail
Gerne beraten wir Sie persönlich!
- Berufsprüfung/Fachausweis: www.landfrauen.ch

29.12.2023

LANDWIRTSCHAFTLICHES ZENTRUM

36

36

... nach dem eidg. Fachausweis steht offen

Höhere Fachprüfung:

- Eidgenössisch diplomierte Bäuerin/ bauerlicher Haushaltleiter mit HFP
- 6 Pflichtmodule aus der HBB Landwirtschaft
- Unterricht gemeinsam mit den Landwirt*innen FA
- Schwerpunkt Unternehmensführung, Strategie etc.

29.12.2023

LANDWIRTSCHAFTLICHES ZENTRUM

37

37

Die Liebegg im Sommer...



29.12.2023

LANDWIRTSCHAFTLICHES ZENTRUM

38

38
