

28. Aargauer Tierzuchttag

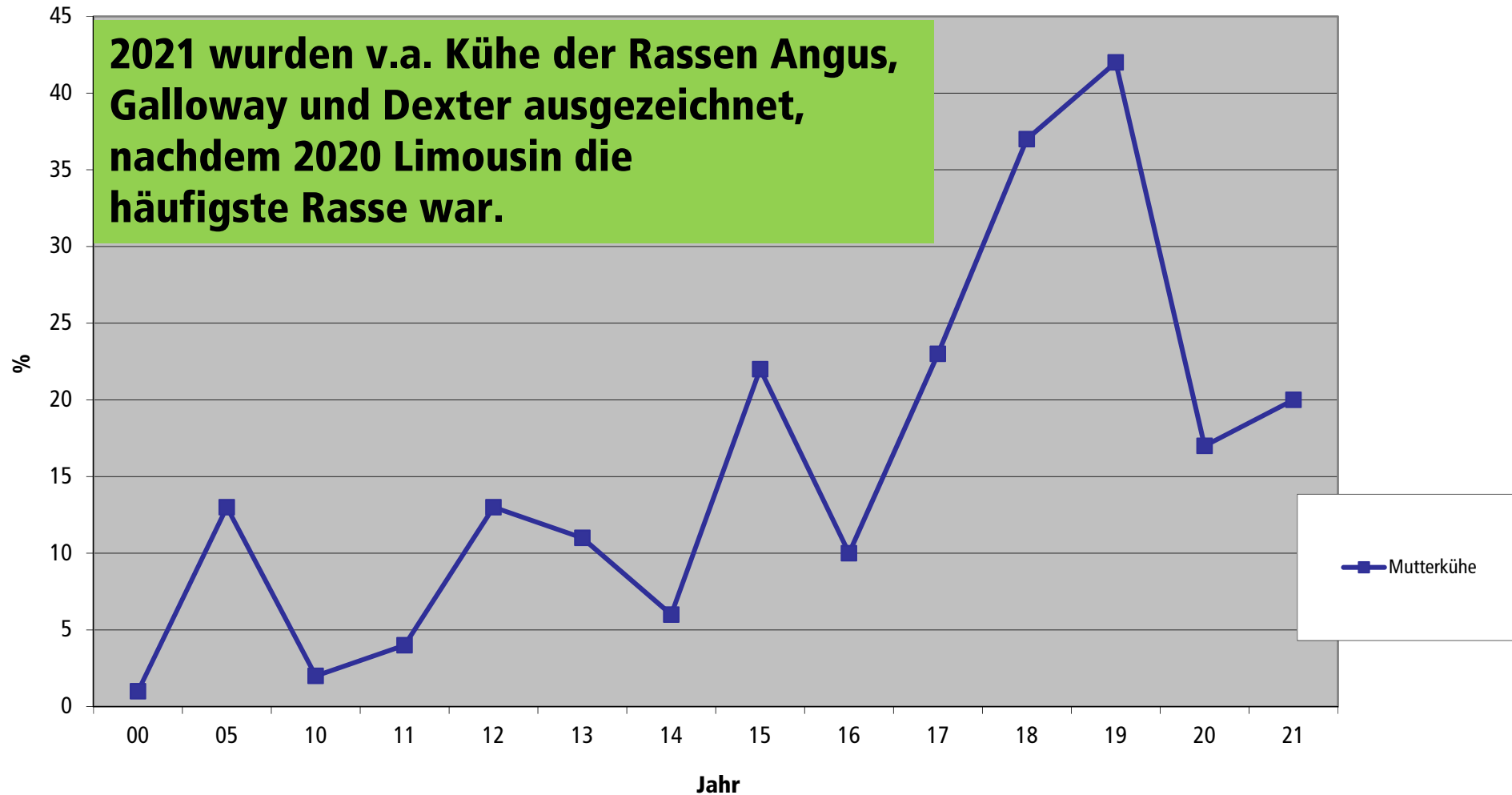

Ausgezeichnete Mutterkühe



Die Anzahl 2021 ausgezeichnete Mutterkühe liegt im Durchschnitt der Jahre 2015 bis 2017 und 2020. In den Jahren 2018 / 19 wurden erstmals auch die Robustrassen ausgezeichnet, wodurch sehr viele Tiere auf einmal die Kriterien erfüllten.

Ausgezeichnete Milchkühe

94	95	05	10	15	18	19	20	21
----	----	----	----	----	----	----	----	----

Braunvieh	7	16	35	63	29	32	37	95	45
Swissherdbook	32	13	50	97	116	94	105	118	124
Holstein	7	3	12	33	42	60	69	73	75
Total	46	32	97	193	187	186	211	286	244
100'000-er	9	2	20	26					
110'000-er					10	13	18	18	14

2021 können insgesamt 244 Kühe ausgezeichnet werden. Im Vergleich zu 2019 ist es eine klare Zunahme.

Die hohe Anzahl Braunviehkühe im 2020 war in der Umstellung des Geschäftsjahres auf das Kalenderjahr begründet. Dadurch wurden in der Auswertung 18 statt 12 Monate berücksichtigt.

Auszeichnung 110'000-er Kühe

Besitzer	Wohnort	Kuhname	Vater	Verb.	Milch	Milch je Lebenstag
Brun-Fischer	Merenschwand	Mirka	Moiado	BV	112165	21.99
Müller Hanspeter	Muri	Elma	Eagle-Et	BV	111233	19.66
Villiger Lukas	Alikon	Savona	Eagle-ET	BV	116796	24.53
Kupferschmid Daniel	Brittnau	Jana	Iron	HO	113066	21.62
Meyer Eduard & Pascal	Hilfikon	Ella	Rino	HO	110684	25.24
Müller Daniel	Safenwil	Valerie	Stadel	HO	110981	19.45
BG Hochuli + Hilfiker	Kölliken	Opera	O Man-ET	SHB	117351	28.85
Fischer Walter	Kirchleerau	Flora	Pickel	SHB	121092	19.93
Hauri Christian	Seon	Joya	Joyboy	SHB	114660	22.93
Huber Patrik	Birrhard	These	Ronaldo	SHB	113472	20.87
Ithen Josef	Geltwil	Arosa	Domino-ET	SHB	110398	22.63
Märki Adrian	Rüfenach	Gloria	Mistral-Et	SHB	116491	28.19
Müller Melchior	Buttwil	Luana	Stadler	SHB	114157	22.04

Entwicklung 100'000 bzw. 110'000-er Kühe

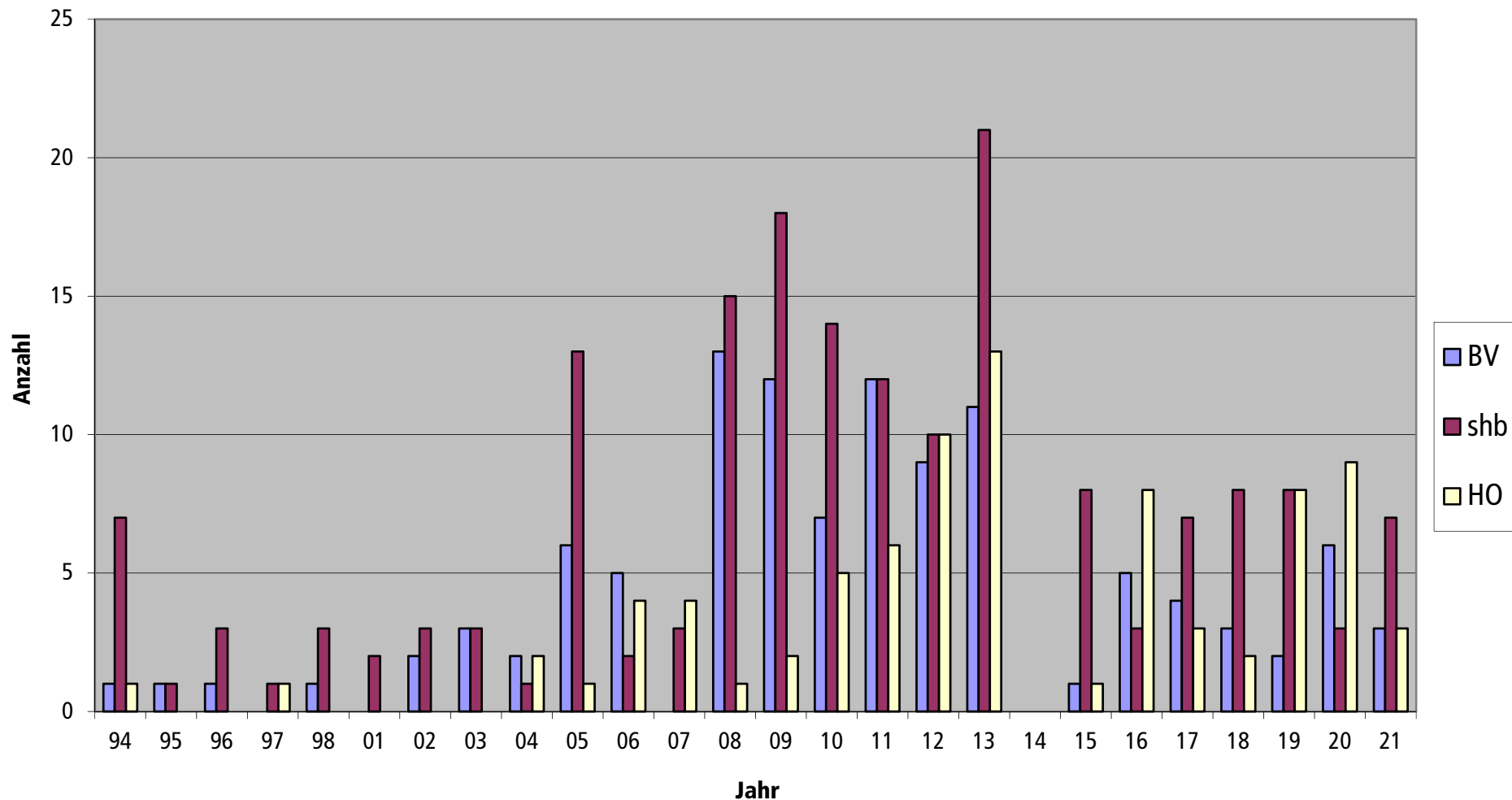

Die Anzahl Milchkühe mit einer 2. Auszeichnung für 110'000 kg Lebensleistung ist ziemlich konstant.

Lebenstageleistung

Durchschnitt Braunvieh	19.08 kg (45 Kühe)
Durchschnitt Holstein	22.77 kg (75 Kühe)
Durchschnitt Swissherdbook	20.92 kg (124 Kühe)

Anzahl Kühe > 20 kg LTL: **154** (BV 15, HO 61; SHB 78)

davon Kühe > 25 kg LTL: **21** (BV 0, HO 14; SHB 7)

Höchste Lebenstageleistung 2021: **30.58 kg**

Villiger Paul	Oberrüti	Livia	Sanchez	5	96529	30.58	HO
---------------	----------	-------	---------	---	-------	-------	----

Entwicklung Lebenstageleistung

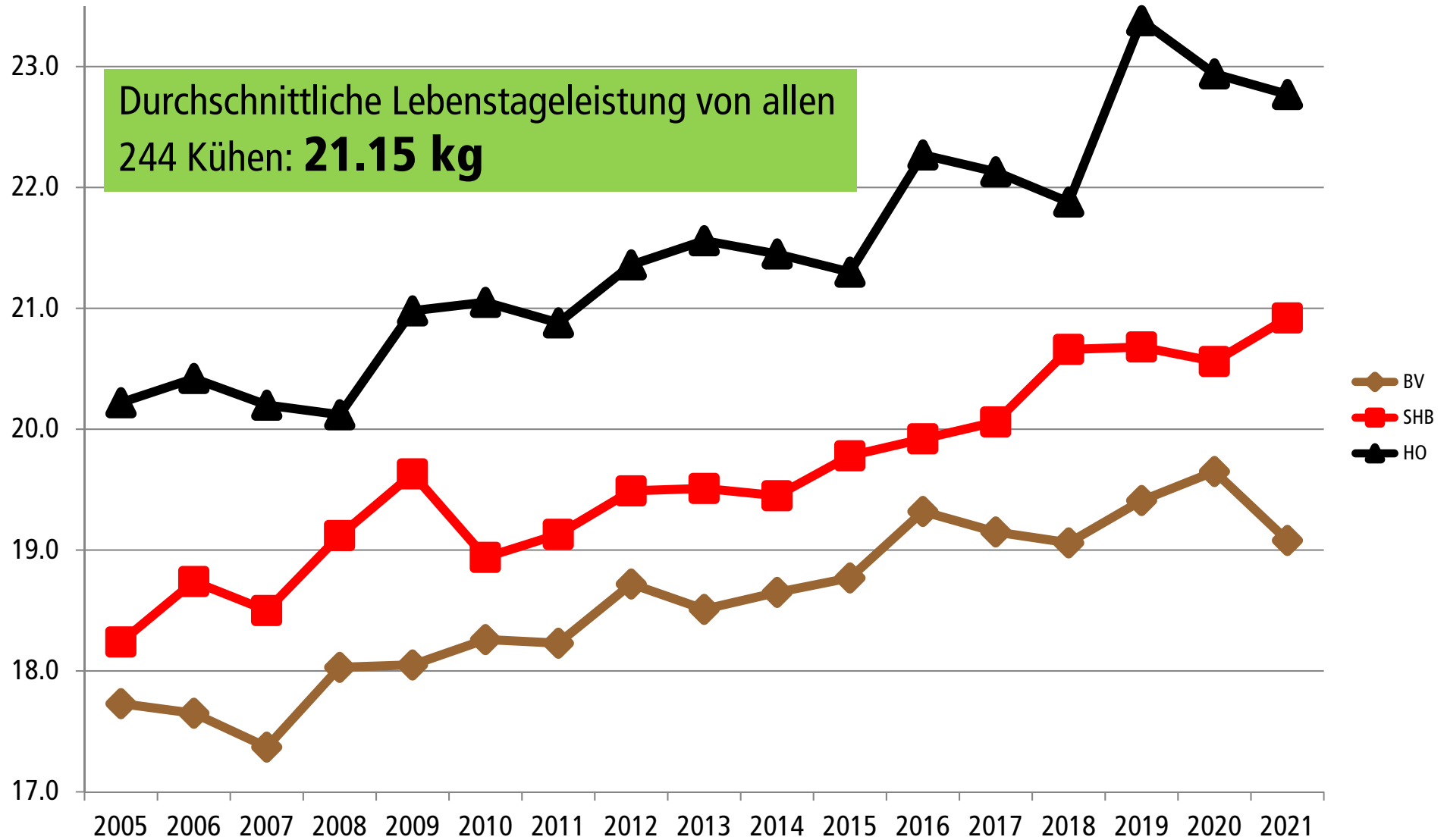

LANDWIRTSCHAFTLICHES ZENTRUM

Entwicklung Lebenstageleistung

Ausgezeichnete Kühe >75000 kg

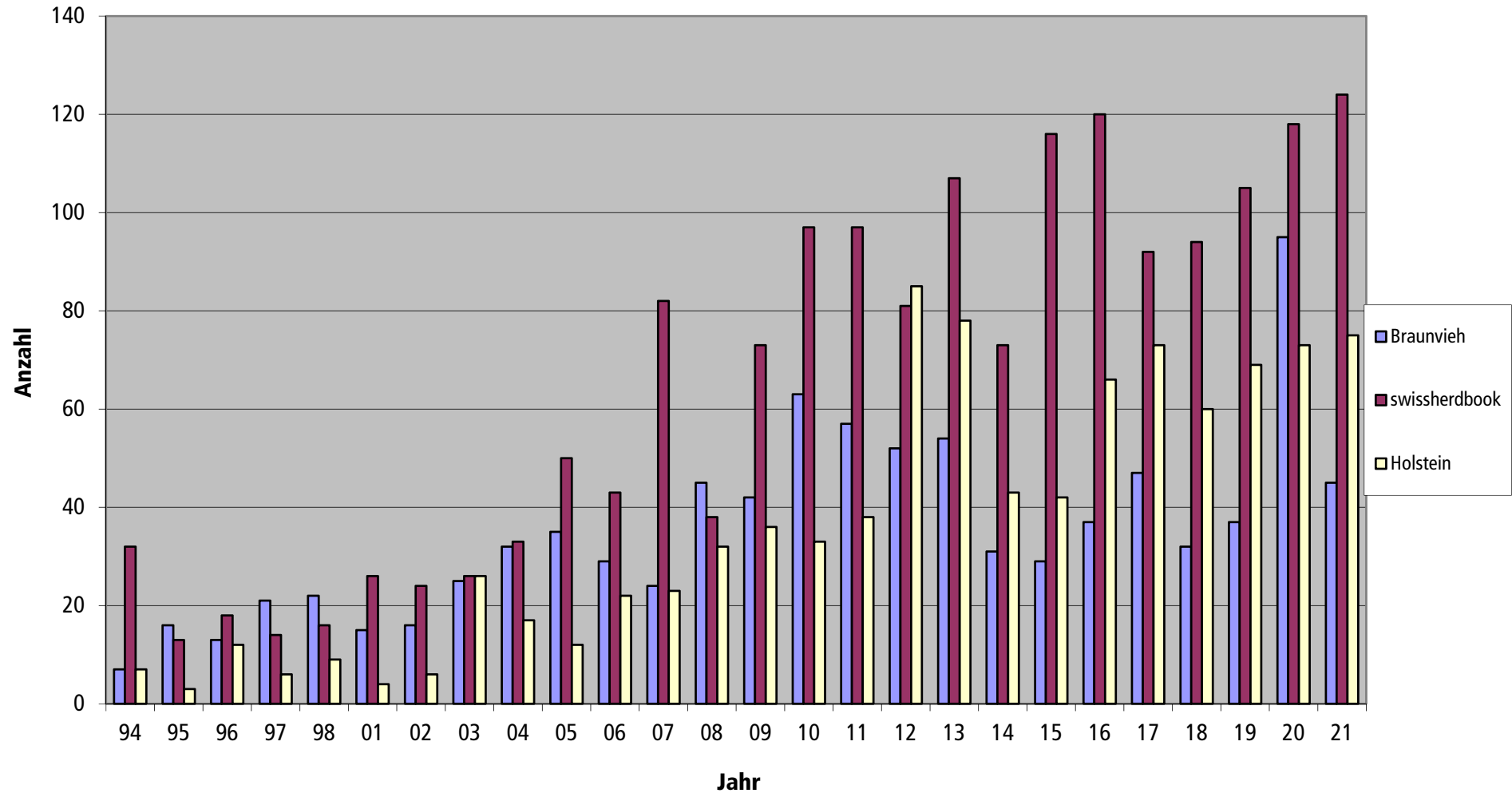

LANDWIRTSCHAFTLICHES ZENTRUM

Entwicklung Lebenstageleistung

Anteil Kühe >20kg LTL von allen >75'000kg LL

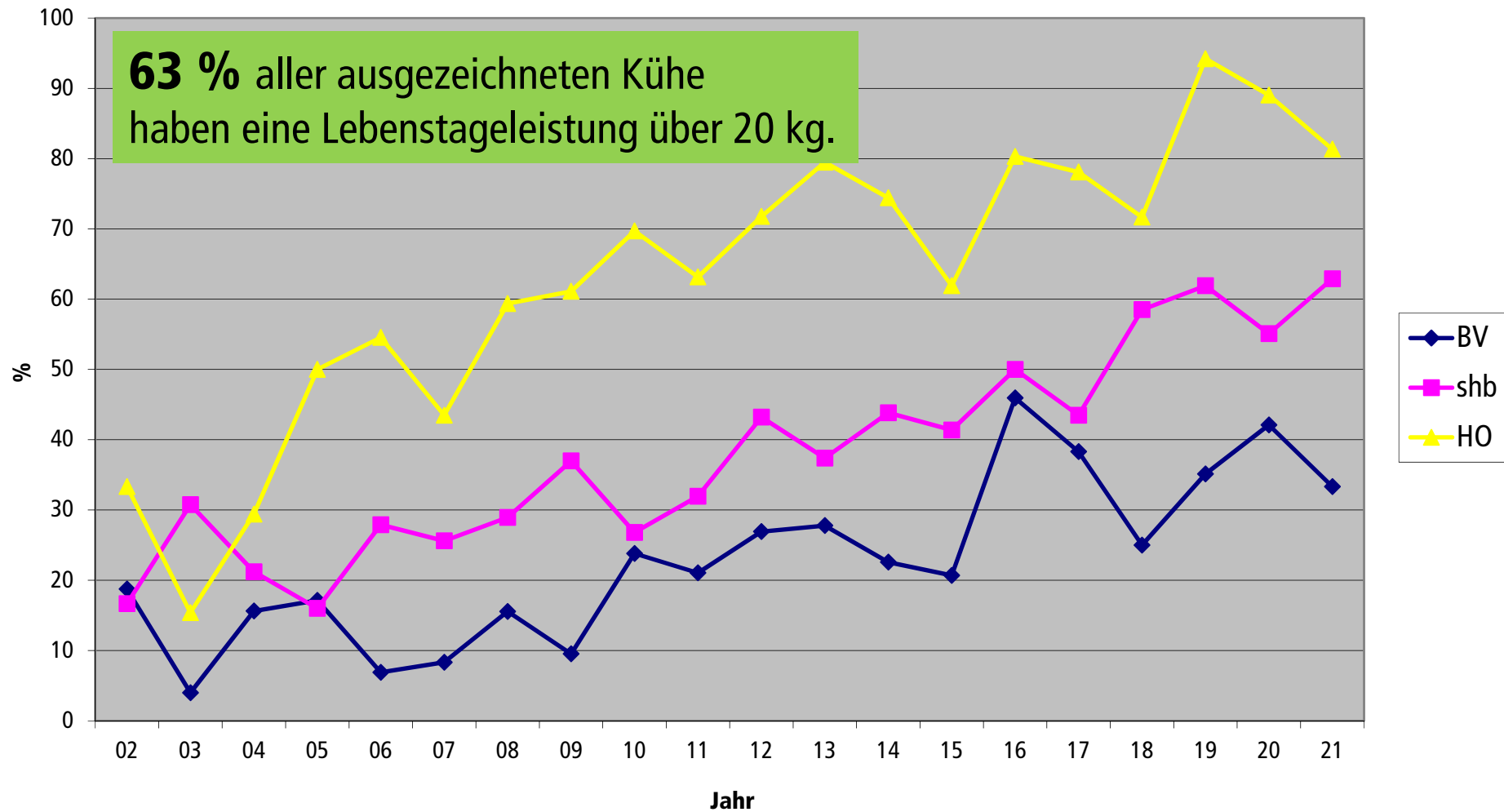

LANDWIRTSCHAFTLICHES ZENTRUM

In welcher Laktation wird die 75'000 kg Grenze geknackt

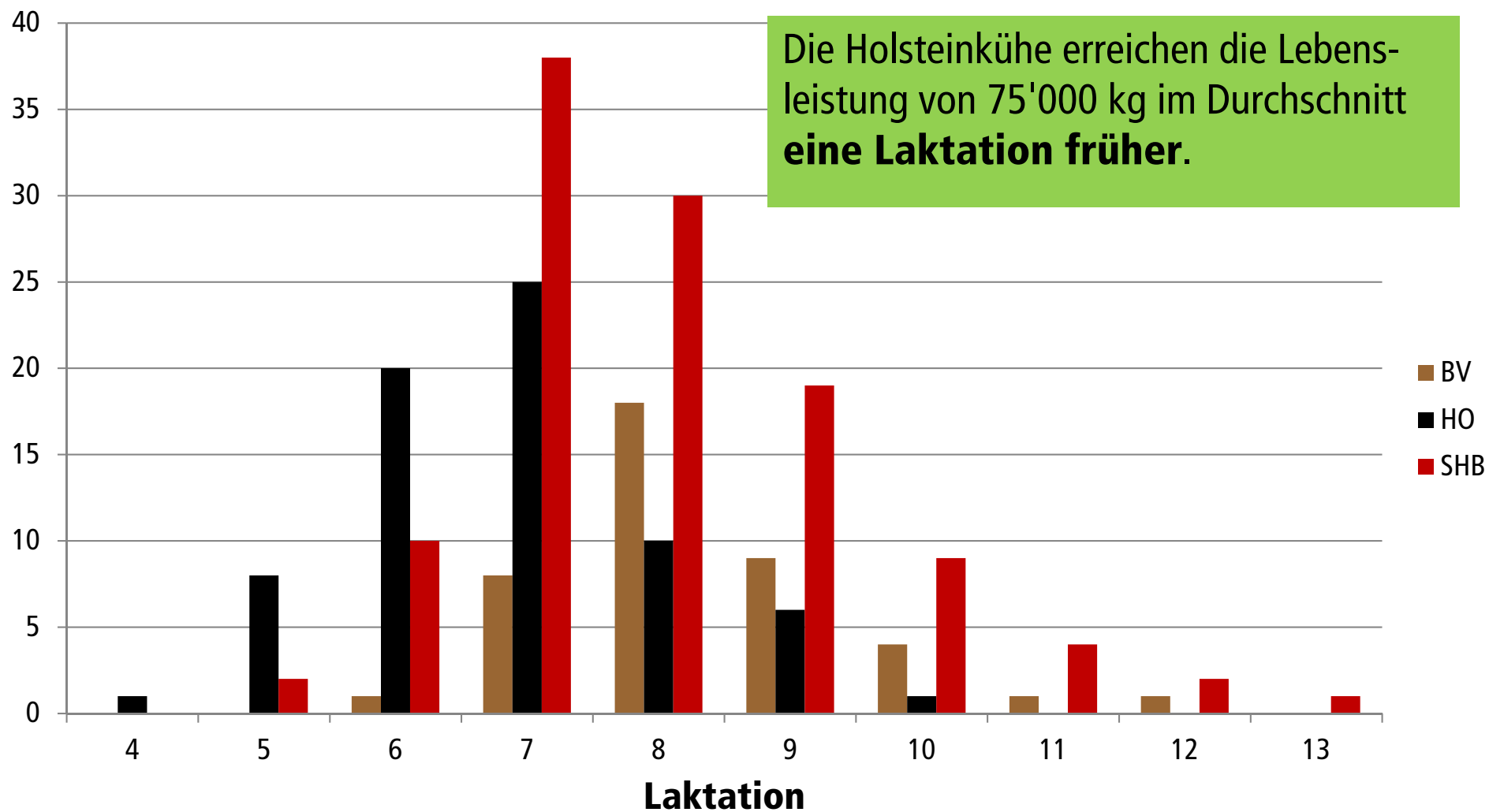

Väter der ausgezeichneten Kühe

Braunvieh

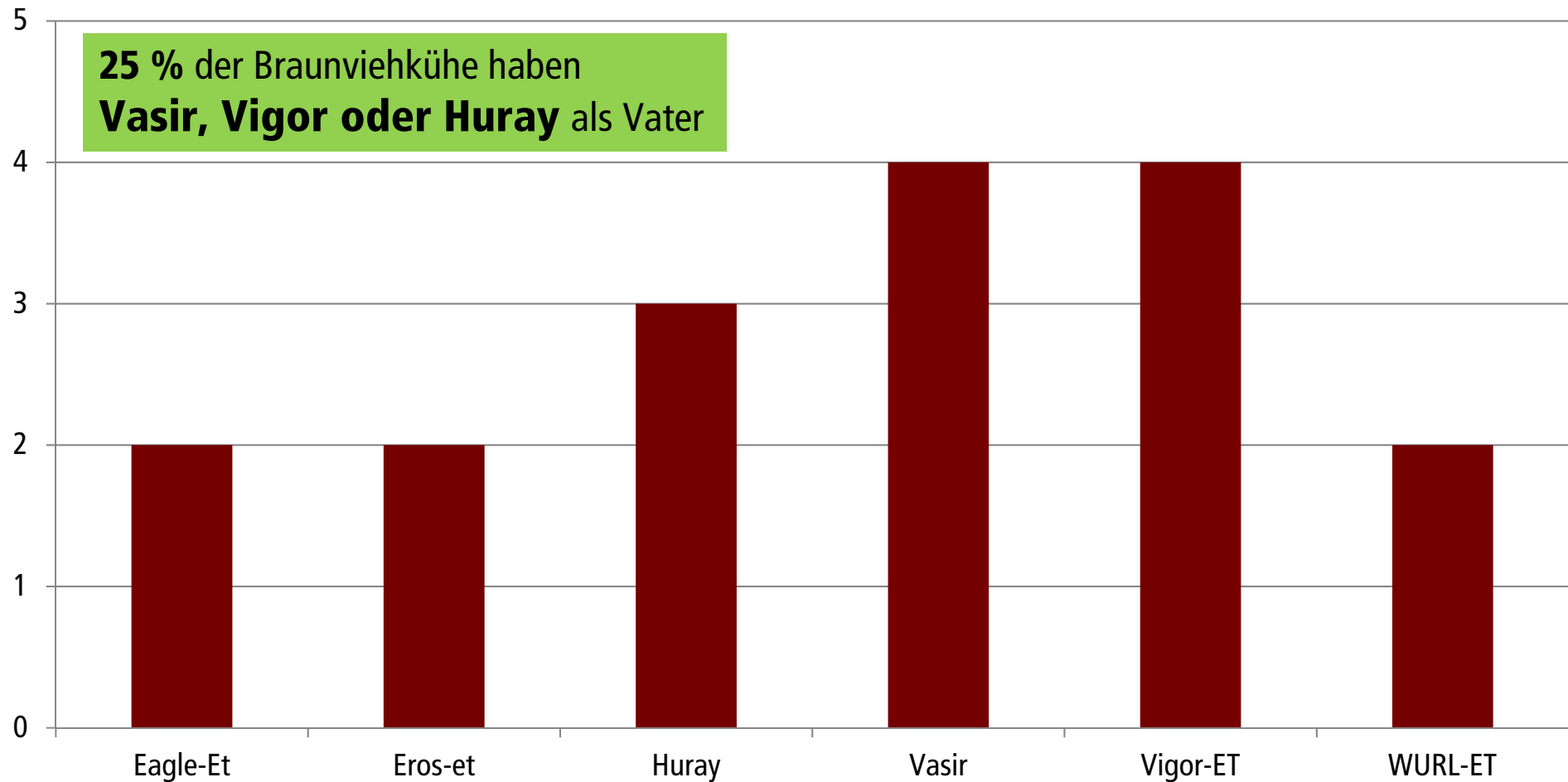

Väter der ausgezeichneten Kühe

Holstein

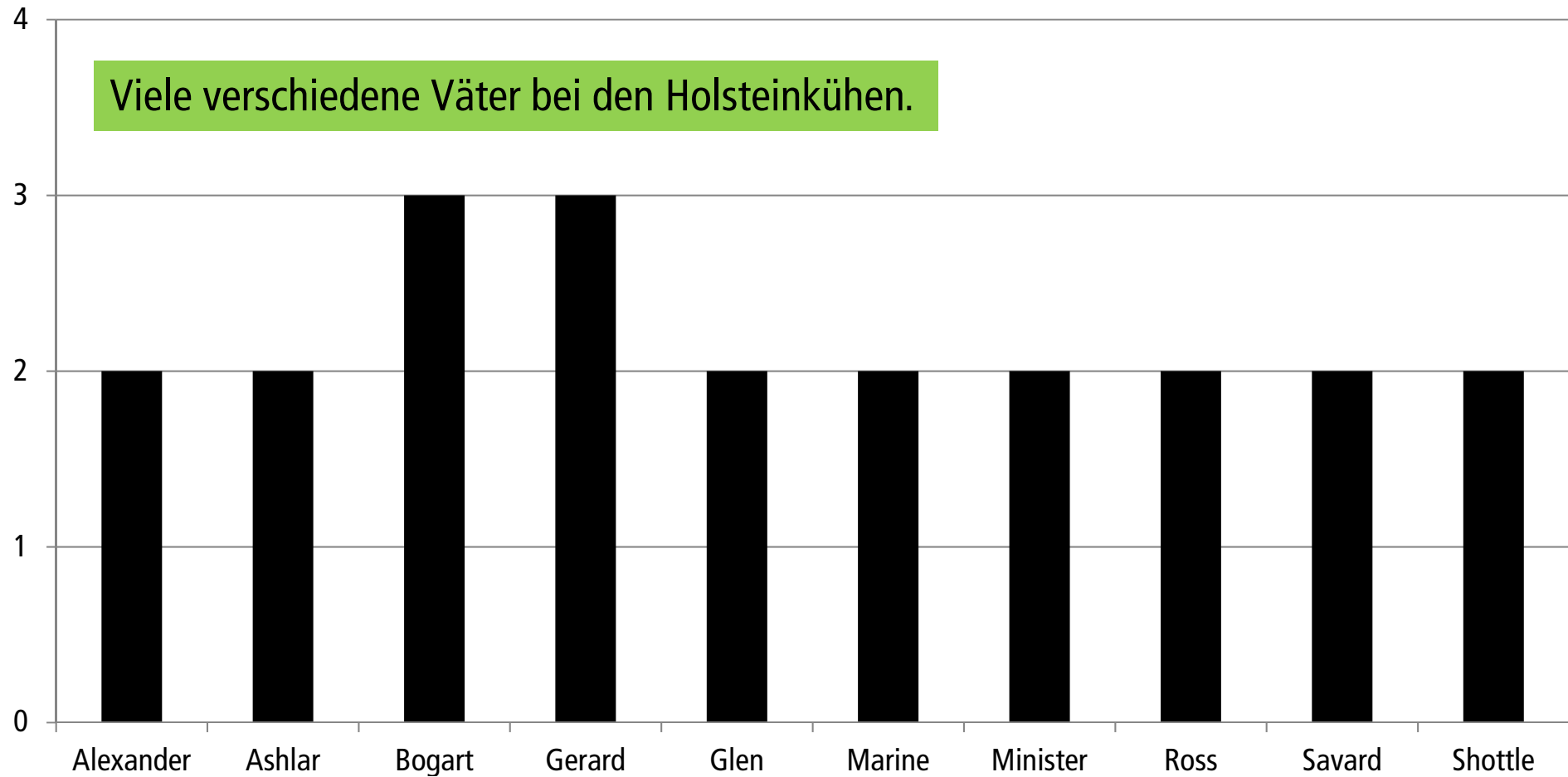

Väter der ausgezeichneten Kühe

Swissherdbook

